# Воронежская областная общественная благотворительная организация «Многодетная семья»

Деятельность в 2015 году
http://mnogodetnaya.ru

# Основные направления деятельности

- координация работы общественных организаций и отдельных граждан, направленных на защиту многодетных семей;
- участие в благотворительной деятельности;
- всемерное содействие в решении проблем многодетных семей, одиноких матерей, семей, потерявших кормильца и самих многодетных матерей

# Постоянно действующий руководящий орган – Правление

- Захарова Татьяна Павловна (Председатель Правления);
- Атанова Валентина Григорьевна (заместитель);
- Светашова Юлия Михайловна (заместитель);
- Борисов Виктор Леонидович (заместитель);
- Бабкова Янула Дмитриевна (член Правления);
- Добрынина Зинаида Михайловна (член Правления);
- Манькова Татьяна Васильевна (член Правления);
- Кольцова Оксана Михайловна (член Правления);
- Малкина Надежда Николаевна (член Правления).

# Январь

- Ёлки, новогодние и рождественские подарки
- Конкурс рисунков «Рождественское чудо»
- Круглый стол в Управе Коминтерновского района «Повышение гражданской компетентности и политической культуры институтов гражданского общества в Воронежской области»
- Выдача благотворительной помощи от сети магазинов Fix Price

# Февраль

- Встреча с депутатами Воронежской городской Думы
- «Корзина милосердия» в Коминтерновском районе
- Сбор поделок и их распродажа для Большого благотворительного марафона «Дети — детям!»
- Подача заявок на Премию общественно-государственного признания «Добронежец»
- Масленица

# Март

- Поздравление с 8 марта
- Участие в фестивале снежных фигур
- Презентация в финале конкурса «Добронежец» проекта «Пьедестал Почёта — Матери Земли Воронежской» как примера сотрудничества общественной организации с органами власти
- Выдача кукурузных хлопьев «Любятово»
- Победа Т.В.Маньковой в конкурсе «Гордость России»

# Апрель

- Победа в конкурсе «Добронежец»
- «Дети – Детям!» в Левобережном районе
- «Корзина милосердия» в Новохопёрском районе
- «Дети – Детям!» в Коминтерновском районе, праздник возле ТРЦ «Арена» 25 апреля
- Завершение проекта «Толерантный театр»
- Билеты на концерт в Event Hall Сити-парка Град
- Интервью Т.П.Захаровой газете Берег

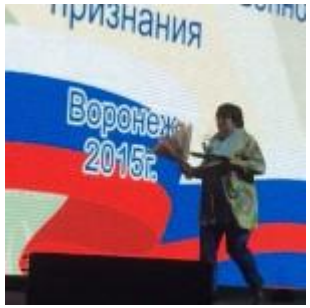

# Май

- Конкурс рисунков «Победа! 70 лет»
- Помощь многодетным от Гимназии №2
- Участие в турнире спортивного центра «Фристайл»
- Противоабортная акция в Новохопёрском районе
- Матушка Татьяна посетила «Многодетную семью» Коминтерновского района

# Июнь

- Круглый стол «Развитие благотворительности в современных условиях на территории Воронежской области. Мифы и реальности»
- Выступление на Радио России
- Конкурс рисунков «Ребёнок и компьютер»
- Старт акций по сбору школьных принадлежностей
- Бал одарённых детей в Новохопёрском районе

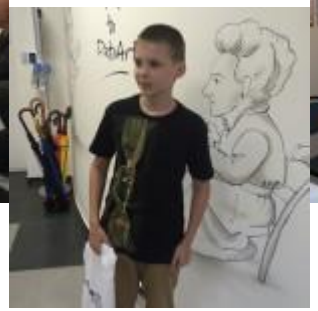

# Июль

- Празднование Дня семьи, любви и верности
- Поздравление от Партии Великое Отечество в парках Дельфин и Танаис
- Информирование об оказании высокотехнологичной медицинской помощи детям Воронежской области

# Август

- Семья Шиповских стала Семьёй года
- Завершился сбор детей к школе в районных организациях
- Помощь от Партии Великое Отечество

# Сентябрь

- Праздник «С днем рождения, Воронеж!» возле ТРК «Арена»
- Старт третьего конкурса газеты Коммуна и «Многодетной семьи» «Когда у ребёнка есть брат или сестрёнка»
- Форум «Проекты развития для «малой родины»

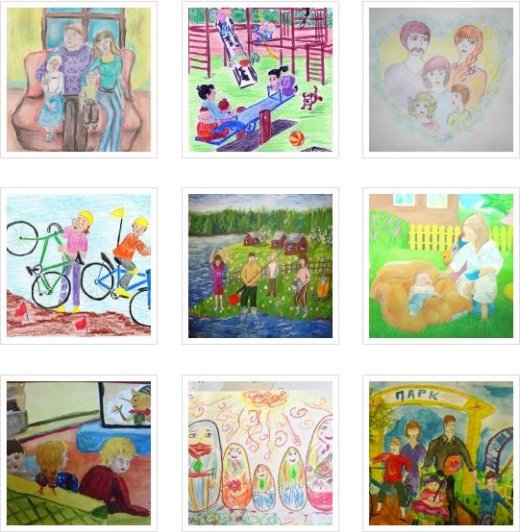

# Октябрь

- Старт конкурса рисунков «Мы рисуем счастье»
- Акция сбора и выдачи канцелярских товаров «Наш ребёнок — дошколёнок» в Борисоглебском районе

# Ноябрь

- Посещение театрального фестиваля «Маршак»
- Празднования «Дня матери»
- Выдачи гуманитарной помощи (печенье, йогурт, квас)
- Семинар «Новые формы образования для повышения квалификации работников и добровольцев СО НКО»
- «Корзина милосердия» в Семилуках

# Декабрь

- Конкурсы на «Игрушке за рисунок» (5 победителей)
- Выдачи гуманитарной помощи (йогурты, детское питание, мороженное, торты)
- Выступление на Митрофановских чтениях
- Новогодние представления
- Партия Великое Отечество помогла вернуть отобранных детей в Таловском районе
- Помощь многодетным от газеты «Моё»